



ফর্ম ৫

[নিয়ম ৮(২) এবং ১০(৬) দেখুন]

বিবিধ প্রাপ্তির রসিদ

(দুদিকে কার্বন পেপার দিয়ে দুটি করে কপি করতে হবে)

RASPUNJA গ্রাম পঞ্চায়েত

২৫

রসিদ নং 16140690/P

তারিখ 17/02/17

নাম শ্রীমতী জ্ঞানকান্তী দেবী ঠিকানা শ্রীমতী

কম্বো নং ১১,৫০০/- টাকা

(কথায় এগার হাজার টাকা টাকা)

✓ নগদ/চেকে (চেক নং) _____ তারিখ: _____ ব্যাংক: _____

শাখা: _____) শ্রীমতী জ্ঞানকান্তী দেবী (উদ্দেশ্য/বাক্য গৃহীত হল)

আদায়খাত:

বিবরণ (যদি কিছু থাকে):

Das
Secretary
Rasapunja Gram Panchayat
Thakurpukur, Maheshwara Block
গ্রাম পঞ্চায়েতের সচিব/কর্মচারী

[Signature]
Pradhan
(জিম্মাদারের স্বাক্ষর এবং সীলমোহর প্রদর্শিত)
Rasapunja Gram Panchayat
T. M. Block, South 24 P.S

গ্রাম পঞ্চায়েত এলাকায় কাঠামো নির্মাণের বা গৃহ নির্মাণের বা
গৃহের কোনো অংশ নির্মাণের বা গৃহের কোনো অংশ বর্ধনের
অনুমতি প্রাপ্তির জন্য প্রদেয় আবেদন পত্রটি বাতিল
উক্ত উদ্দেশ্যে জমাকৃত ফি ফেরত পাইবার জন্য আবেদন পত্র

মাননীয় প্রধান,

রসমুঞ্জী

গ্রাম পঞ্চায়েত

মহাশয় / মহাশয়া,

কাঠামো নির্মাণের / গৃহ নির্মাণের / গৃহের কোনো অংশ নির্মাণের / গৃহের কোনো অংশ বর্ধনের জন্য আপনাকে লিখিত আমরা

(নং) (তারিখ) দস্তখতটি বাতিল হওয়ায় আপনার

(নং) (তারিখ) রসিদ বলে জমাকৃত (টাকা)

ফেরত পাইবার জন্য আপনাকে অনুরোধ করিতেছি।

FIRUPATI CARRIER LTD.

Director

তারিখ

আবেদনকারীর স্বাক্ষর

আবেদনকারীর ঠিকানা

Rakesh Bhunia

আবেদনকারীর পিতা / স্বামীর নাম

(ঠিকানা) -র শ্রী / শ্রীমতী

কে (টাকা) প্রদান করা হইক।

তারিখ

গ্রাম পঞ্চায়েত

প্রধান স্বাক্ষর

(ঠিকানা) -র শ্রী / শ্রীমতী

কে (টাকা) প্রদান করা হইল।

তারিখ

গ্রাম পঞ্চায়েত

প্রধান স্বাক্ষর

গ্রাম পঞ্চায়েত এলাকায় কাঠামো নির্মাণের বা গৃহ নির্মাণের বা
গৃহের কোনো অংশ নির্মাণের বা গৃহের কোনো অংশ বর্ধনের
অনুমতি প্রাপ্তির জন্য আবেদন পত্র

(দুই প্রস্থে দাখিল করিতে হইবে)

মাননীয় প্রধান

রসমুঞ্জী

গ্রাম পঞ্চায়েত

মহাশয় / মহাশয়া,

২৩

বড়শামদ

সৌজায়

৩৭৫(প), ৩৭৬(প)

তারিখ, এম. দাগ নম্বরে

নিম্নে বর্ণিত চৌহদ্দি বেষ্টিত জায়গার কাঠামো নির্মাণের / গৃহ নির্মাণের / কোনো অংশ নির্মাণের / গৃহের কোনো অংশ বর্ধনের জন্য গ্রাম পঞ্চায়েত নির্ধারিত
আবেদনের জন্য ফি প্রদান করিয়া অনুমতি প্রাপ্তির জন্য আবেদন করিতেছি।

গৃহ তৈরির অনুমতি ফি

কী প্রকারের গ্রাম পঞ্চায়েত	নতুন গৃহ নির্মাণ বা পরিবর্ধন বা পরিমার্জন	কাঁচা বাড়ি (যখন ভিটা বাড়ির মাপ ১৮ বর্গমিটারের বেশি হবে)	আধা পাকা বাড়ি		পাকা বাড়ি (মোট আয়তনের প্রতি ফ্লোরার ফুটের ভিত্তিতে)	
			বসবাসের উদ্দেশ্যে	ব্যবসার উদ্দেশ্যে	বসবাসের উদ্দেশ্যে	ব্যবসার উদ্দেশ্যে
গ্রাম পঞ্চায়েত কে. এম. ডি. এ. বা অন্য কোনো ডেভেলপমেন্ট অথরিটির এলাকার বাইরে হলে।	নতুন নির্মাণ	৬০.০০ টাকা	১৫০.০০ টাকা	৩০০.০০ টাকা	৫০ পয়সা	১ টাকা
	পরিবর্ধন বা পরিমার্জন	নাই	১০০.০০ টাকা	২০০.০০ টাকা	৫০ পয়সা	১ টাকা
গ্রাম পঞ্চায়েত কে. এম. ডি. এ. বা অন্য কোনো ডেভেলপমেন্ট অথরিটির এলাকার ভিতরে হলে।	নতুন নির্মাণ	৮০.০০ টাকা	২৫০.০০ টাকা	৫০০.০০ টাকা	১.৫০ পয়সা	২.৫০ টাকা
	পরিবর্ধন বা পরিমার্জন	নাই	১৫০.০০ টাকা	২৫০.০০ টাকা	১.৫০ পয়সা	২.৫০ টাকা

চৌহদ্দি

পূর্ব :

পশ্চিম :

উত্তর :

দক্ষিণ :

(পর পৃষ্ঠায় দেখুন)

- কলাম : (২) আমি এই মর্মে ঘোষণা করিতেছি যে, প্রস্তাবিত কাঠামো নির্মাণের / গৃহ নির্মাণের / গৃহের কোনো অংশ নির্মাণের / গৃহের কোনো অংশ বর্ধনের জন্য দেয় দেওয়াল চতুঃপার্শ্বের সীমানা থেকে ন্যূনতম ৯০ সেন্টিমিটার দূরত্বে অবস্থান করিবে।
- কলাম : (৩) আমি এই মর্মে ঘোষণা করিতেছি যে, যে ভূমিতে উক্ত কাঠামো নির্মাণ / গৃহ নির্মাণ / গৃহের কোনো অংশ নির্মাণ / গৃহের কোনো অংশ বর্ধন হইবে তাহা নিশ্চিতভাবে দায়হীন অবস্থায় আইন সভা কর্তৃক প্রতিষ্ঠিত আইনে আমি নিজ নামে ভোগ দখল করিতেছি।
- কলাম : (৪) আমি এই মর্মে ঘোষণা করিতেছি যে, কোনো বিমানবন্দরের নিকটে বা গৃহ নির্মাণের জন্য সরকার কর্তৃক ঘোষিত নিষিদ্ধ এলাকায় আমি উপরোক্ত কাঠামো নির্মাণ / গৃহ নির্মাণ / গৃহের কোনো অংশ নির্মাণ / গৃহের কোনো অংশ বর্ধন করিতেছি না।

25.01.2017

তারিখ

RUPATI CARRIER LTD.

Asst. Mgr.

Dhaka

আবেদনকারীর স্বাক্ষর

23, A, Netaji Subhas Road, Kol-700001

আবেদনকারীর ঠিকানা

Baksh Bhutia

আবেদনকারীর পিতা / স্বামীর নাম

(অপ্রয়োজনীয় অংশগুলি কাটিয়া দিন)

বসত বাড়ি তৈরির নিয়ম বিধি

- ১। রাজ্য সরকার এ বিষয়ে যেমন নির্দেশ দেন সেই নির্দেশ মেনে চলতে হবে।
 - ২। ভূমির চারপাশে ৯০ সেন্টিমিটার জায়গা ছেড়ে প্রাচীর দেওয়া যাবে (প্রাচীর যদি ইট বা কংক্রিটের হয়)।
 - ৩। দুটি বাড়ির মাঝে অবশ্যই ০.৮০ মিটার দূরত্ব থাকতে হবে।
 - ৪। সর্বোচ্চ ১৫ মিটার উঁচু বাড়ি করা যাবে।
 - ৫। বাড়ির মধ্যকার প্রতিটি ঘর ৬ বর্গমিটারের কম হবে না এবং ২.২০ মিটারের কম চওড়া হবে না।
 - ৬। রাস্তার ৩ বর্গমিটারের কম হবে না এবং ০.৫ মিটারের কম চওড়া হবে না।
 - ৭। পৃথক পায়খানা এবং স্নানাগার থাকলে তার প্রত্যেকটি কমপক্ষে ০.৮ বর্গমিটার * করতে হবে এবং কমপক্ষে ০.৮৫ মিটার ** চওড়া করতে হবে। আর যদি পায়খানা এবং স্নানাগার একসাথে হয় তাহলে কমপক্ষে ১.৫ বর্গমিটারের করতে হবে এবং চওড়া কমপক্ষে ০.৯ মিটার করতে হবে।
 - ৮। ঘরগুলি উচ্চতা মেঝে থেকে কমপক্ষে ২.৬ মিটার করতে হবে। আর রাস্তার, স্নানাগার, পায়খানা, বারান্দার উচ্চতা কম পক্ষে ২.১ মিটার করতে হবে।
- বি. দ্রি : আবেদনকারীকে ৪ নং ফর্মে দুই প্রস্থ দরখাস্ত গ্রাম পঞ্চায়েত জমা দিতে হবে। দরখাস্তের সঙ্গে বাড়ির দুই প্রস্থ নকশা, ভূমির মালিকানা-সংক্রান্ত দলিল ও অন্যান্য নথিপত্রের কপি জমা দিতে হবে। এই ৪ নং ফর্ম গ্রাম পঞ্চায়েতের কাছ থেকে কিনতে হবে।

* ১ বর্গমিটার = ১০.৭৬৩৯৩৯ বর্গফুট।

** ১ মিটার = ৩ ফুট ৩.৩৭ ইঞ্চি।

গ্রাম পঞ্চায়েত কর্তৃক প্রদত্ত আদেশ / বাতিল

- ১। রতন গুপ্ত গ্রাম পঞ্চায়েত (তারিখ) - এর সভায় গৃহীত সিদ্ধান্ত বলে শ্রী/শ্রীমতী ত্রিফলতী কিসিমার প্রাণিঃ পাতঃ পন্ডিত কুমার প্রাণিঃ এর (নং) ২৬.০৩.২০১৭ (তারিখ) আবেদন পত্র অনুযায়ী যথাযথ তদন্ত করিয়া শ্রী/শ্রীমতী ত্রিফলতী কিসিমার প্রাণিঃ পাতঃ পন্ডিত কুমার প্রাণিঃ কে বসুমাধব মৌজায় (বাহার জে. এল. নং ২৩) এবং ৩৭৫(০), ৩৭৬(০) নং আর. এস. দাগের / দাগসমূহের উপর একটি কাঠামো নির্মাণ / একটি গৃহ নির্মাণ / গৃহের কোনো অংশ নির্মাণ / গৃহের কোনো অংশ বর্ধন-এর জন্য অনুমতি প্রদান করা হইল। আগামী ৩১ - ০৬/০২/২০২০ তারিখে মধ্য নির্মাণ কার্য শেষ করিতে হইবে।
- ২। গ্রাম পঞ্চায়েত (তারিখ) এর সভায় গৃহীত সিদ্ধান্ত বলে শ্রী/ শ্রীমতী ত্রিফলতী কিসিমার প্রাণিঃ পাতঃ পন্ডিত কুমার প্রাণিঃ এর নিকট হইতে একটি কাঠামো নির্মাণ / একটি গৃহ নির্মাণ / গৃহের কোনো অংশ নির্মাণ / গৃহের কোনো অংশ বর্ধনের জন্য (তারিখ) -এ প্রাপ্ত আবেদন পত্রটি নিম্নলিখিত কারণের জন্য / কারণসমূহের জন্য বাতিল করা হইল।

Approved up to
1st floor.

গ্রাম পঞ্চায়েত

তারিখ

06/02/17

KARTICK NASKARI
President
Gram Panchayat
Thakurgaon, Mahachala Block
South 24 Parganas

(অপ্রয়োজনীয় অংশগুলি কাটিয়া দিন)

SCHEDULE OF FLOOR AND ROOF SLAB		
PANEL MKD.	REINFORCEMENT IN SHORTER DIRECTION	REINFORCEMENT IN LONGER DIRECTION
S1(115 TK.)	8 TOR @ 100 C/C(Top) 8 TOR @ 125 C/C(Bott.)	8 TOR @ 125 C/C(Top) 8 TOR @ 150 C/C(Bott.)

SCHEDULE OF COLUMN	
ROOF	500 M-20
FND.	5-16T+2-12T 500x200
LEVEL	C1,C2,C3,C4,C5,C6,C7,C8,C9 C11,C12,C13,C14
COL MKD.	LINKS AS SPECIFIED.

SCHEDULE OF FOOTING		FOUNDATION DEPTH		REINFORCEMENT	
FOOTING MKD.	FOOTING SIZE	total depth (D)	min. depth (d)	SHORT WAY (R1)	LONG WAY (R2)
F1	2000x2000	500	200	10 T @ 100 C/C	10 T @ 100 C/C

BEAM SCHEDULE		REINPT. AT SPAN		REINPT. AT SUPPT.		STIRRUPS	
BEAM MKD.	BEAM SIZE	TOP	BOTTOM	TOP	BOTTOM	SUPPORT	SPAN
B1	200 x 300	3-16	3-16	3-16	3-16	6 T @ 100C/C	8 T @ 200C/C

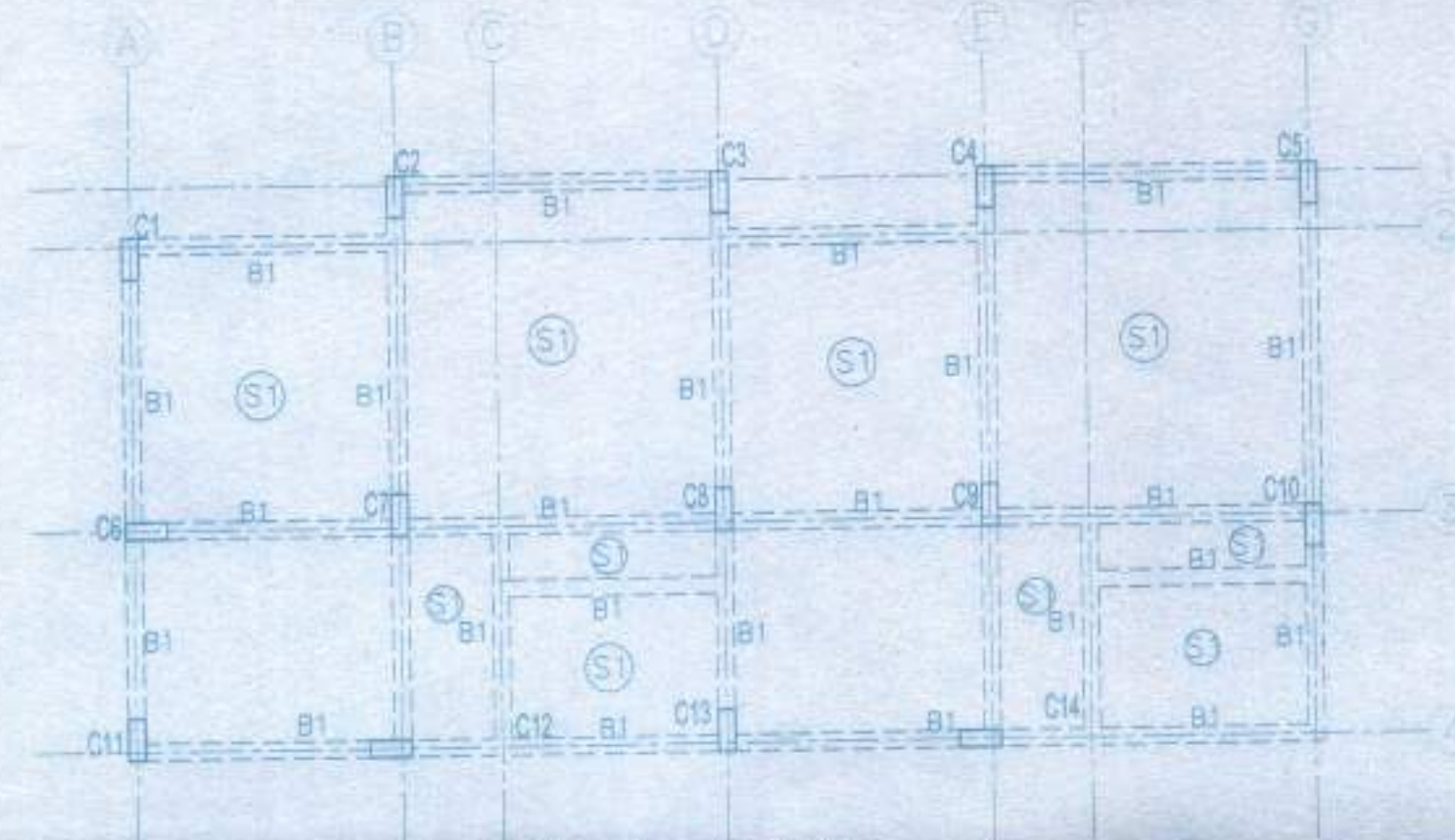

FIRST FLOOR BEAM LAYOUT

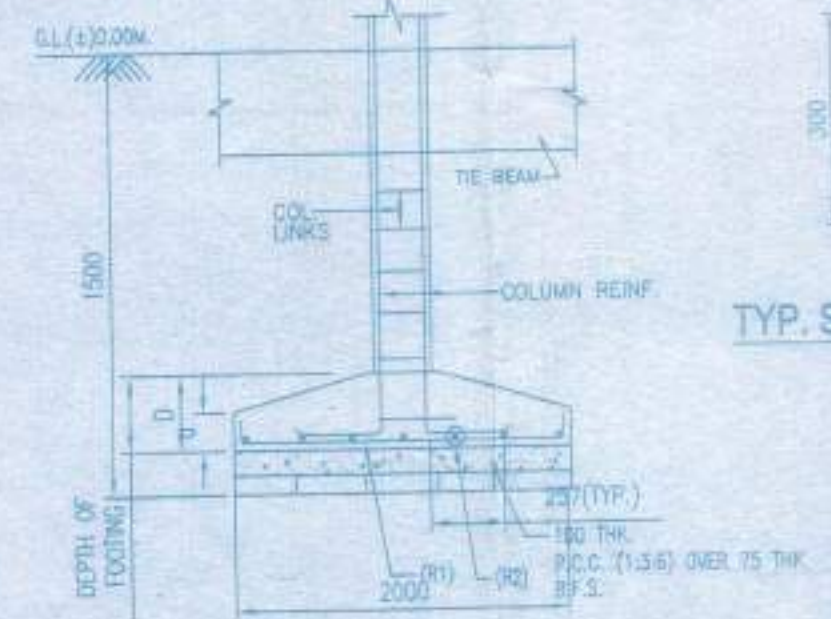

DETAIL OF SECTION 1-1 SCALE-1:50

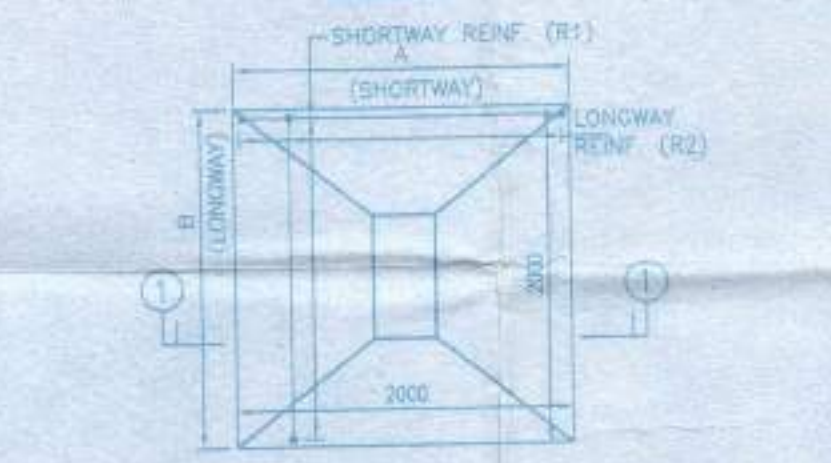

TYP. DETAIL OF ISOLATED FOOTING(F1) SCALE-1:50

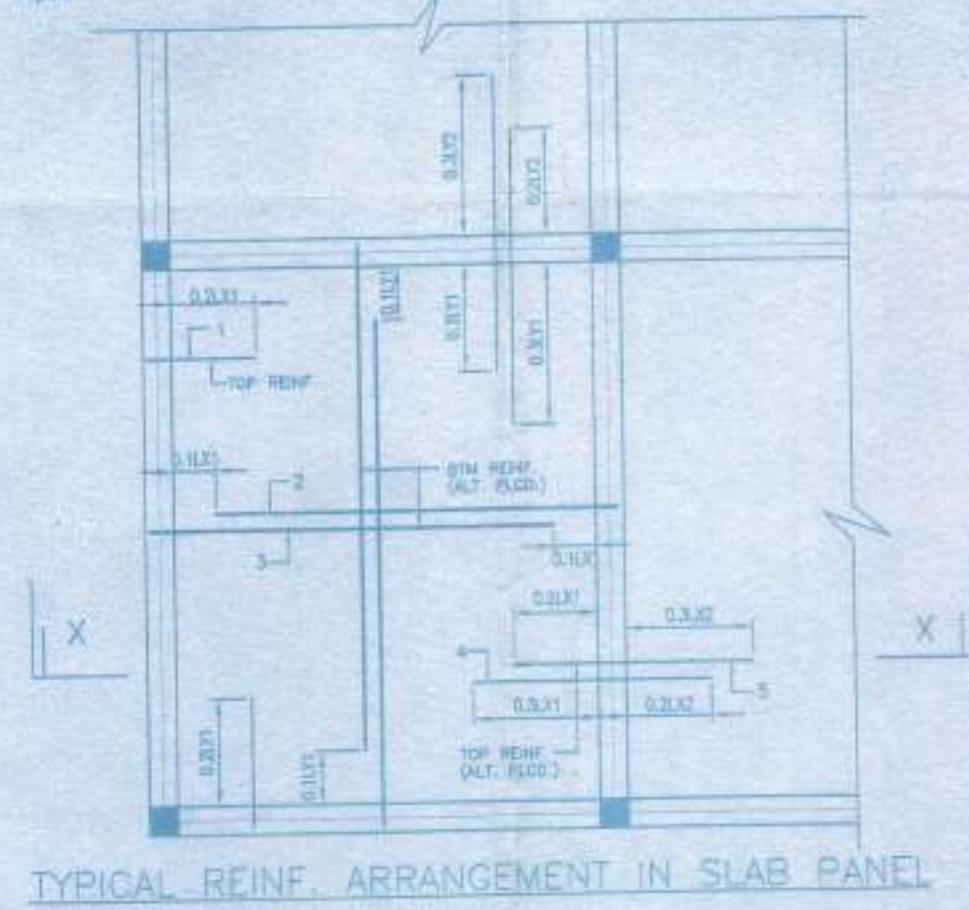

TYPICAL REINF. ARRANGEMENT IN SLAB PANEL

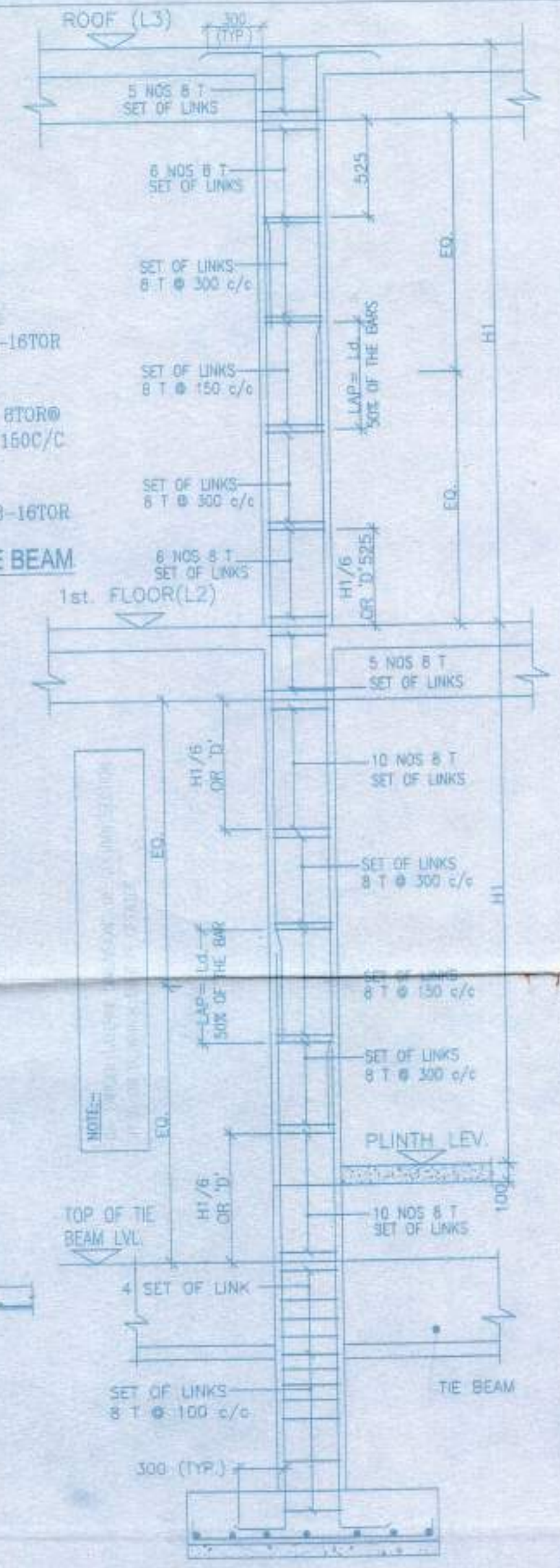

TYPICAL DETAIL OF COLUMN

APPROVAL:

Approved
05/02/17
(KARTICK NASKAR)
Rasapujia Gram Panchayat
Thakurpukur, Rasapujia Block
South 24 Parganas

- NOTES AND SPECIFICATION
- ALL DIMENSIONS ARE IN MM UNLESS OTHERWISE MENTIONED.
 - ANY AMBIGUITY IN THE DRAWINGS SHOULD BE IMMEDIATELY BROUGHT TO THE NOTICE OF THE CONSULTANT BEFORE COMMENCING WORK.
 - SUPER STRUCTURE - SUPER STRUCTURE SHALL BE OF 1ST CLASS BRICK IN 1:6 CEMENT MORTAR.
 - THIS DRAWING IS TO BE READ ALONG WITH ALL RELEVANT ARCHITECTURAL DRAWINGS.
 - ALL GRADE OF CONCRETE M20 UNTIL & UNLESS MENTIONED.
 - ALL MATERIALS SHALL CONFORM TO RELEVANT I.S. CODES.
 - FOR STEEL GRADE F450 AS PER IS 1786-2001.
 - ALL DISTRIBUTION BARS ARE 8T @ 250 C/C AND TO BE PROVIDED.
 - ALL CHAIRS ARE 10T AND TO BE PROVIDED WHEREVER REQUIRED.
 - ALL SPACER BARS ARE 25T @ 300 C/C AND TO BE PROVIDED.
 - LAPS, SPICES & BOND LENGTH SHOULD BE 50 D WHERE 'D' IS DIA OF BAR.
 - FOUNDATION & PLINTH - BRICKWORK IN FOUNDATION & PLINTH SHALL BE OF 1ST CLASS BRICK IN 1:6 CEMENT MORTAR.
 - MINIMUM CLEAR COVER TO MAIN REINFORCEMENT IS AS FOLLOWS:
- | MEMBER | TOP | BOTTOM | SIDE |
|---------------|-----|--------|------|
| a. FOUNDATION | 50 | 50 | 50 |
| b. COLUMN | 40 | 40 | 40 |
| c. FLOOR BEAM | 30 | 30 | 30 |
| d. TIE BEAM | 20 | 30 | 30 |
| e. FLOOR SLAB | 20 | 20 | 20 |
10. SPECIFIC GRAVITY OF THE BENTONITE SHALL BE MAINTAINED AT 1.1 TO 1.2 BEFORE CASTING OF PILE.

PROPOSED TWO STORED BUNGALOW AT R.S. DAG NO. 376(P) L.R. DAG NO. 451(P) MOUZA NADABAD, J.L. NO. 44 UNDER P.S. BIRHNPUR P.O. RASAPUJIA, DIST. SOUTH 24 FARGANAS, UNDER RASAPUJIA GRAM PANCHAYAT.

CERTIFY THAT ALL THE ARCHITECTURAL DRAWINGS OF PROPOSED TWO STORED BUNGALOW AT R.S. DAG NO. 376(P) L.R. DAG NO. 451(P) MOUZA NADABAD, J.L. NO. 44 UNDER P.S. BIRHNPUR P.O. RASAPUJIA, DIST. SOUTH 24 FARGANAS, UNDER RASAPUJIA GRAM PANCHAYAT, HAVE BEEN PREPARED BY ME COMPLYING WITH THE PROVISIONS OF THE NATIONAL BUILDING CODE 2016 AND THE WEST BENGAL MUNICIPAL BUILDING RULES 2017. NO SUCH PARTIAL AND INCORRECT INFORMATION HAS BEEN FURNISHED BY ME INCLUDING AREA CALCULATION CHARTS IN THIS DRAWING AND NO VIOLATION OF THE PROVISIONS OF THESE RULES WILL BE FOUND IN ANY OF THE DRAWINGS AND CALCULATIONS, SUBMITTED TO THE SANCTIONING AUTHORITY FOR GRANT OF SANCTIONS.

M/S. MITA SAHA
M.E., M.E. (Struct), C.E.
2052-92 (H)
AG-89, Sec-II, Salt Lake
Mob:- 9831888112

Signature of Applicant/Engineer

SANC-4B

ERUPATI CARRIER LTD
Director

SIGNATURE OF THE OWNER

TITLE: FOUNDATION BEAM LAYOUT, FIRST FLOOR BEAM LAYOUT, TYPICAL DETAIL OF BEAM & ISOLATED FOOTING, SCHEDULE OF BEAM, COLUMN, FLOOR & ROOF SLAB FOOTING.

DRAWN BY: SHYAMA JENDER
CHECKED BY: ANANTA
SCALE: 1:50
DATE: 05/02/17
SUBMISSION: DRAWING
DRAWING NO.:
REVISION NO.:

DOOR		MARKED WIDTH	LINTEL SPECI.
D	1200	2100	
D1	900	2100	
D2	750	2100	
D3	1000	2100	
WINDOW		MARKED WIDTH	HEIGHT SILL
W1	1500	1350	750
W2	1200	1200	900
W3	600	900	1200

PROPOSED TWO STORED BUNGALOW AT R.S. DAG NO.376(P), 376(P), L.R DAG NO. 431(P), 432 (P), MOUZA NAOABAD, L.L. NO -19, UNDER P.S. BISHNUPUR, P.O. RASAPUNJA, DIST. SOUTH 24 PARAGANA, UNDER RASAPUNJA GRAM PANCHAYAT.

I CERTIFY THAT ALL THE ARCHITECTURAL DRAWINGS OF PROPOSED TWO STORED BUNGALOW AT R.S. DAG NO.376(P), 376(P), L.R DAG NO. 431(P), 432 (P), MOUZA NAOABAD, L.L. NO -19, UNDER P.S. BISHNUPUR, P.O. RASAPUNJA, DIST. SOUTH 24 PARAGANA, UNDER RASAPUNJA GRAM PANCHAYAT HAVE BEEN PREPARED BY ME COMPLYING WITH THE PROVISIONS OF THE NATIONAL BUILDING CODE 2005 AND THE WEST BENGAL INCORRECT INFORMATION HAS BEEN FURNISHED BY ME INCLUDING AREA CALCULATION CHARTS IN THIS DRAWING AND NO VIOLATION OF THE PROVISIONS OF THESE RULES WILL BE FOUND IN ANY OF THE DRAWINGS AND DOCUMENTS SUBMITTED TO THE SANCTIONING AUTHORITY FOR OBTAINING SANCTIONS.

M/S. MITA SAHA
M.T.E., M.E. (STRUCT.), C.B.
MSEB-92 (B)
AG-80, Sec-11, Bar Lake
MUMBAI-9631889112

SANG-HW
RUPA LUMBER LTD.

TITLE: GROUND FLOOR PLAN ELEVATION AT SIDE A SECTION AT BB
SECTION AT BB
DRAWN BY: SWAMY/JOYDEB
CHECKED BY: ATNAC
SCALE: 1:100
DATE: 28.01.17
SUBMISSION: DRAWING
DRAWING NO.:
REVISION NO.:
GAMS-KAMACH-BUNGALOWS

APPROVAL:

Approved

(KARCEK BASAKI)
Rasapuja, Dist. South 24 Paragana, West Bengal.
South 24 Paragana
Sub 24 Paragana

Signature of the Owner

